

PLANTA TIPO (1º, 2º Y 3º)	Util	Construida	Util	Construida	
VIVIENDA A			VIVIENDA B		
Recibidor	3,00		Recibidor	2,75	
Cocina	9,85		Cocina	10,00	
Estar-comedor	20,80		Estar-comedor	21,65	
Distribuidor	1,60		Distribuidor	1,35	
Aseo	3,45		Aseo	2,70	
Baño	4,20		Baño	4,00	
Dormitorio 1	9,35		Dormitorio 1	9,65	
Dormitorio 2	14,10		Dormitorio 2	12,80	
TOTAL VIVIENDA A	66,35	79,25	TOTAL VIVIENDA B	64,90	77,55
SUP. COMUNES					
Escala	5,70		TOTAL POR PLANTA	141,10	169,95
Vestibulo	4,15		TOTAL 1º, 2º Y 3º	423,30	509,85
TOTAL	9,85	13,15			

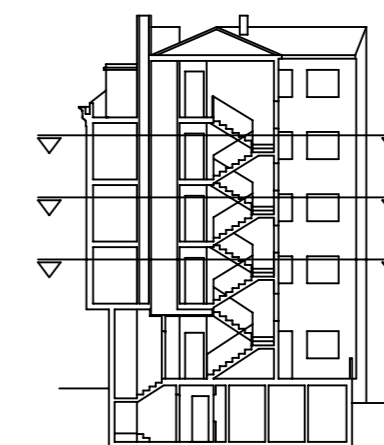

PLANTA TIPO (1º, 2º Y 3º). COTAS +3,30, +6,05 Y + 8,80. DISTRIBUCIÓN Y SUPERFICIES.



PROYECTO BÁSICO PARA LA CONSTRUCCIÓN DE UN EDIFICIO PARA 9 VIVIENDAS, LOCAL COMERCIAL Y TRASTEROS
 PLANO: PLANTA TIPO. COTAS +3,30, +6,05 Y +8,80. DISTRIBUCIÓN Y SUPERFICIES.
 PROMOTOR: GALPRIN 2006, S.L. E: 1/50
 SITUACION: Costa do Pincho. Carretera N-550. Carral. A Coruña
 Arquitecto: Carlos Rodríguez Álvarez Colg: 1776 Exp: 026-06
 Río de Monelos 22-1°C 15006. A Coruña. Tlf: 981-17 03 03; 73 72 93. Fax: 13 96 47 Julio 2006