

PLANTA BAJO CUBIERTA			Util			Construida		
VIVIENDA A			VIVIENDA B					
Recibidor	3,00		Recibidor	3,05				
Cocina-estar-comedor	22,00		Cocina-estar-comedor	23,20				
Distribuidor	1,60		Distribuidor	1,35				
Aseo	3,45		Aseo	2,70				
Baño	4,20		Baño	4,00				
Dormitorio 1	9,35		Dormitorio 1	9,65				
Dormitorio 2	14,10		Dormitorio 2	12,80				
VIVIENDA	57,70	67,15	VIVIENDA	56,75	66,05			
Terraza	3,70		Terraza	3,70				
TOTAL VIVIENDA A	61,40	70,85	TOTAL VIVIENDA B	60,45	69,75			
SUP. COMUNES								
Escalera	2,85							
Vestibulo	4,15							
TOTAL	7,00	10,30	TOTAL BAJO CUBIERTA	128,85	150,90			

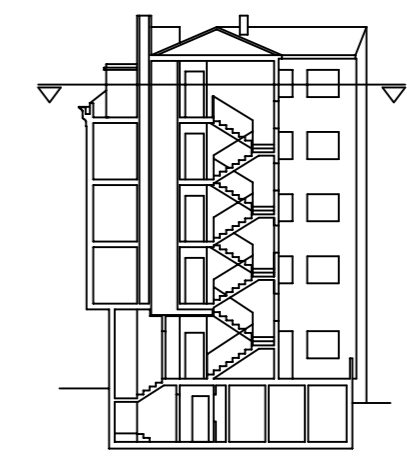

PLANTA BAJO CUBIERTA. COTA +11,55. DISTRIBUCIÓN Y SUPERFICIES.